



MEDIC

CASE REPORT

ACROMEGALY

BS HUỲNH TRÁC LUÂN

BS LÝ VĂN PHÁI



I. HÀNH CHÍNH

- Họ tên: Lưu Thành T.
- Năm sinh: 1970
- Giới: Nam
- Địa chỉ: huyện Lập Vò, tỉnh Đồng Tháp
- Ngày khám: 23/05/2024



II. LÝ DO ĐẾN KHÁM

Đau đầu, chóng mặt, tê 2 tay



III. TIỀN CẢN

Chưa ghi nhận bất thường



IV. KHÁM LÂM SÀNG

- BN tỉnh, tiếp xúc tốt.
- Tổng trạng béo phì (CC: 163cm, CN: 106kg → BMI 39.9)
- Bàn tay chân to đều 2 bên
- Niêm hồng, không phù, hạch ngoại biên không sờ chạm
- Sinh hiệu:
Mạch: 96 lần/phút HA: 118/76 mmHg Nhiệt độ: 37°C
- Phổi trong, âm phế bào đều hai bên
- Tim: đều, rõ, không âm bệnh lý
- Bụng: cân đối, mềm không điểm đau, gan lách thận không sờ chạm
- Cổ mềm, không dấu thần kinh khu trú, sức cơ tay chân 5/5

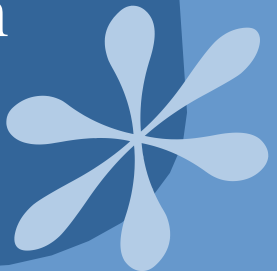



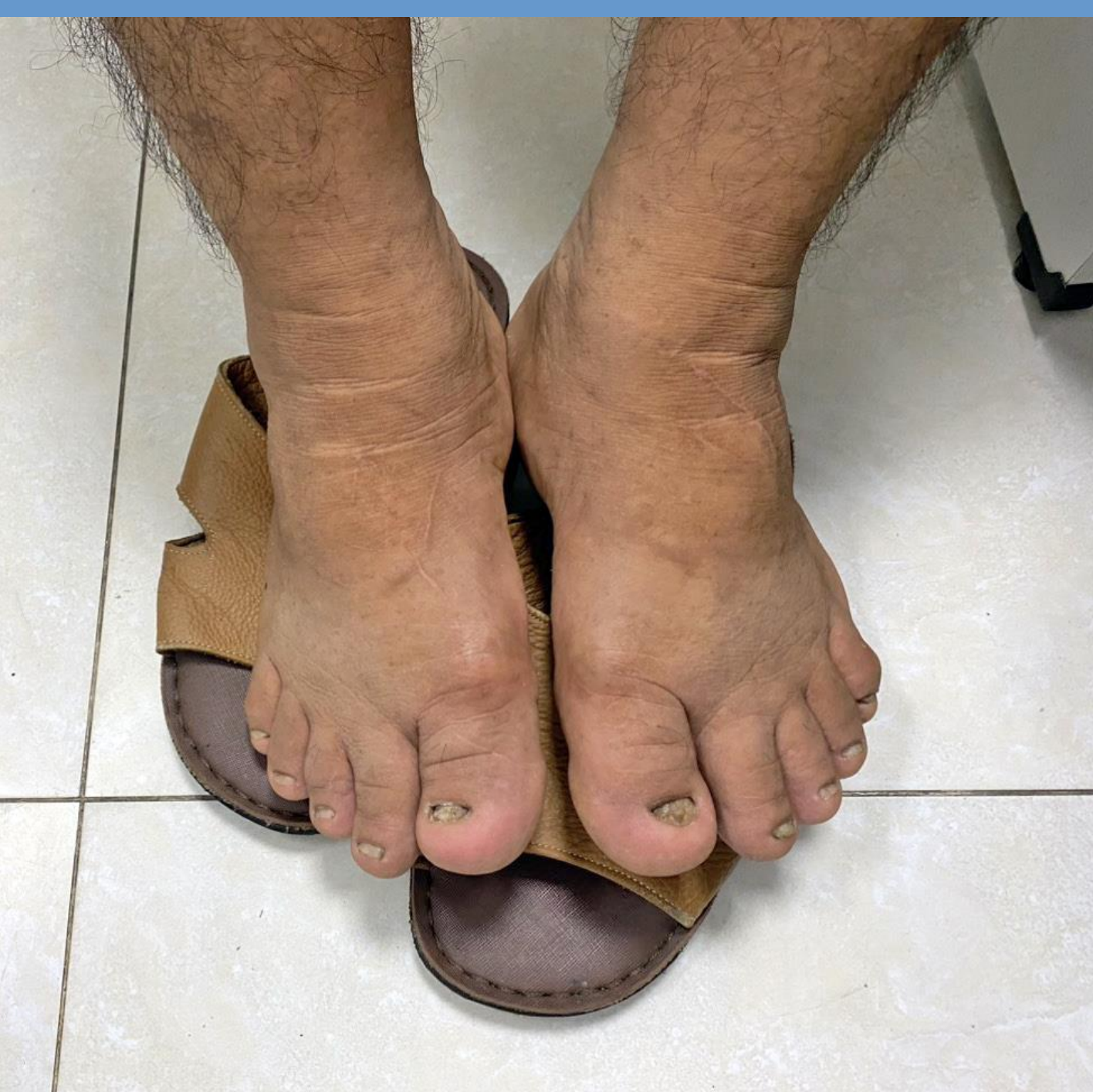

V. KẾT QUẢ CLS

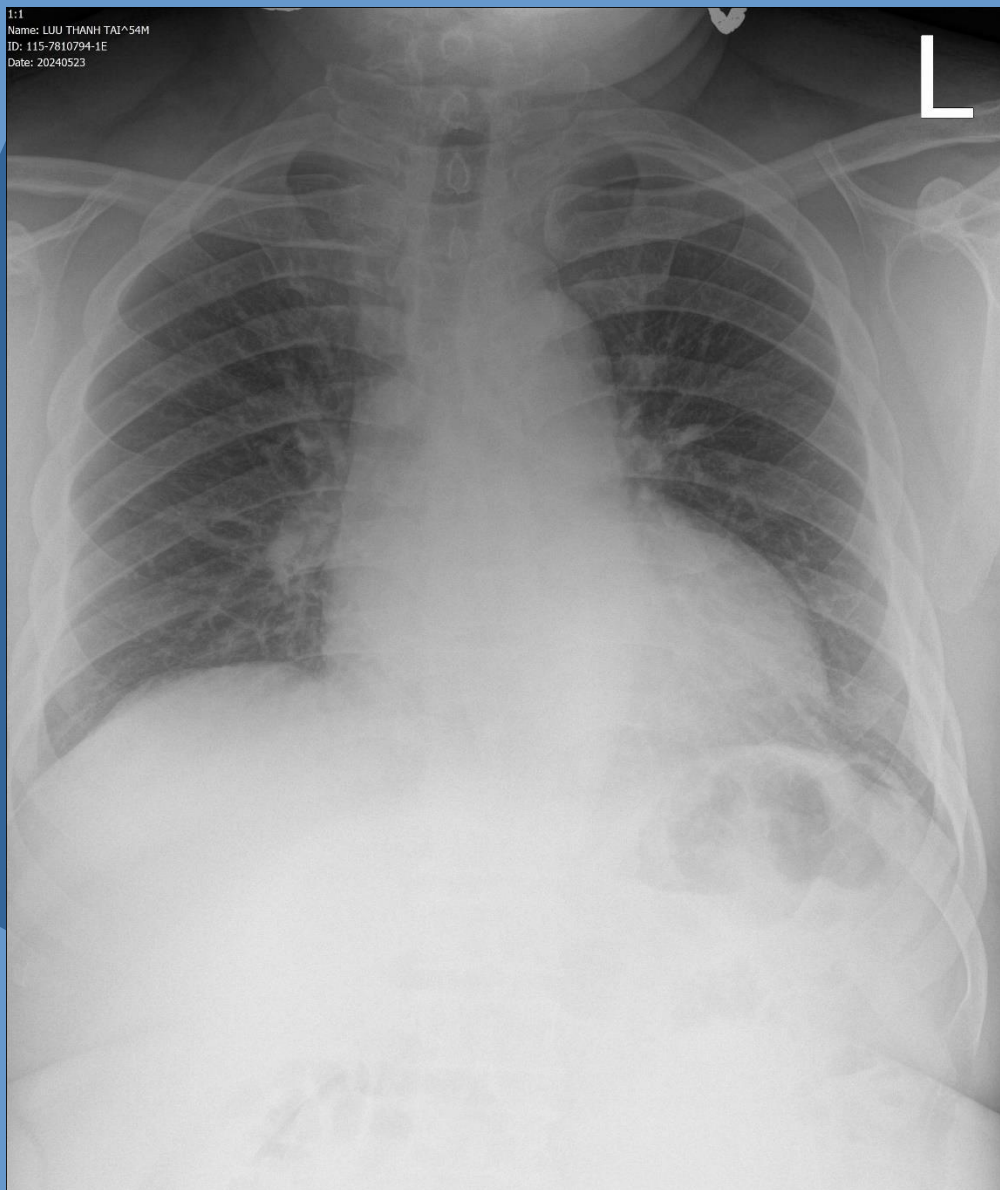

CÔNG TY TNHH Y TẾ HÒA HẢO - PHÒNG KHÁM ĐA KHOA
(Tên cũ: TRUNG TÂM CHẨN ĐOÁN Y KHOA - MEDIC)
254 Hòa Hảo, P.4, Q.10, TP. Hồ Chí Minh
ĐT: 028.39270284 - 028.39272136, Mail: hoahao254@medic.com.vn

Tìm và tải app "Medic Hoa Hao"
để đăng kí khám và xem kết quả
khám nhanh hơn

QRCode kết quả

(Qr code kết quả chứa bệnh án của quý khách. Medic không chịu trách nhiệm nếu quý khách cung cấp cho người khác.)



7810794

KẾT QUẢ X QUANG

Họ và tên : **LUU THÀNH T**

Tuổi : **54** Giới : **Nam** Số KTC : **1**

ID: **7810794**

Địa chỉ : Ấp An Hòa , X. Định An , H. Lấp Vò , T. Đồng Tháp - ĐT : 0702880456

Số TT : **115**

BS chỉ định : **Bs. CKI. Lý Văn Phái**

Ngày ĐK : 23/05/2024

Giờ ĐK : 05:59 AM KQ : 06:04 AM

Chẩn đoán sơ bộ : **ACROMEGALY - VIÊM XOANG SÀNG**

XQ Lồng Ngực Thẳng [In Giấy]

Thành ngực	:	Không có ảnh bất thường
Màng phổi	:	Không có ảnh bất thường
Trung thất	:	Không có ảnh bất thường
Tim	:	Chỉ số tim/ ngực > 0,5
Động mạch chủ	:	Dãn cung động mạch chủ
Huyết phế quản	:	Không có ảnh bất thường
Phổi	:	Không có ảnh bất thường
Cơ hoành	:	Không có ảnh bất thường

Cảm nghĩ : **Không tổn thương hai phổi. Td lớn cung thất T tim, cao huyết áp**

Đề nghị :

Ngày 23 tháng 05 năm 2024
Bác sĩ X Quang

Bs. Trương Văn Hoa



CÔNG TY TNHH Y TẾ HÒA HẢO - PHÒNG KHÁM ĐA KHOA
(Tên cũ: TRUNG TÂM CHẨN ĐOÁN Y KHOA - MEDIC)
254 Hòa Hảo, P.4, Q.10, TP. Hồ Chí Minh
ĐT: 028.39270284 - 028.39272136, Mail: hoahao254@medic.com.vn

Tìm và tải app "Medic Hoa Hao"
để đăng kí khám và xem kết quả
khám nhanh hơn

QRCode kết quả

(QR code kết quả chứa bệnh án của quý khách. Medic không chịu trách nhiệm nếu quý khách cung cấp QR code cho người khác.)

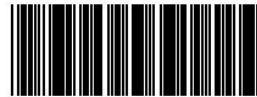

7810794

ĐIỆN TÂM ĐỒ - ĐIỆN TOÁN (DIGITAL ELECTRO CARDIOGRAPHY)

ID	: 7810794	STT	: 39
Bệnh nhân	: LƯU THÀNH T	Tuổi	: 54 Nam
Địa chỉ	: ẤP AN HÒA, X. ĐỊNH AN, H. LẤP VÒ, T. ĐỒNG THÁP	ĐT	: 0702880456
Bác sĩ chỉ định	: Bs. CKI. Lý Văn Phái	Ngày ĐK	: 23/05/2024 04:53
Chẩn đoán sơ bộ			

PHÂN TÍCH ECG (ANALYSIS) :

aQRS: 0 Rhythm: XOANG Rate: 80 Interval : PR: 0.14 QRS: 0.08 QT: 0.36
PWave : Ext. Leads BT
: Pre. Leads BT
QRS Complex : Ext. Leads BT
: Pre. Leads BT
ST Segments : Ext. Leads BT
: Pre. Leads BT
TWave : Ext. Leads DỆT/D3
: Pre. Leads T BIÊN ĐỘ THẤP /V5V6
UWave : Ext. Leads BT
: Pre. Leads BT

KẾT LUẬN : THEO DÕI THIỂU NĂNG VANH. □ TĂNG GÁNH THẤT TRÁI

Tp. Hồ Chí Minh, ngày 23/05/2024 06:39
(Bác sĩ đã ký)





CÔNG TY TNHH Y TẾ HÒA HẢO - PHÒNG KHÁM ĐA KHOA
(Tên cũ: TRUNG TÂM CHẨN ĐOÁN Y KHOA - MEDIC)
254 Hòa Hào, P.4, Q.10, TP. Hồ Chí Minh
ĐT: 028.39270284 - 028.39272136, Mail: hoahao254@medic.com.vn

Tìm và tải app "Medic Hoa Hao"
để đăng kí khám và xem kết quả
khám nhanh hơn

QRCode kết quả

(Qr code kết quả chứa bệnh án của quý khách. Medic không chịu trách nhiệm nếu quý khách cung cấp cho người khác.)



7810794

KẾT QUẢ SIÊU ÂM TIM MÀU

Máy: ALOKA -ProSound α6

ID : 7810794 Ngày ĐK: 23/05/2024 05:15
Họ và tên : **LƯU THÀNH T** 54 tuổi Nam
Địa chỉ : Ấp An Hòa , X. Định An , H. Lấp Vò , T. Đồng Tháp – 0702880456
Chẩn đoán sơ bộ : ACROMEGALY - VIÊM XOANG SÀNG

VÙNG KHẢO SÁT : SIÊU ÂM TIM MÀU

1-Thất trái dày nhẹ. Các buồng tim khác trong giới hạn bình thường LVDd= 47 mm
Giảm động vách liên thất và thành dưới. Chức năng thất trái bảo tồn EF=55 %(Teichholz)
Chức năng tâm thu thất phải bình thường TAPSE= 22mm

2- Van 2 lá dày, hở 1/4. Van động mạch chủ dày, hở 1/4

3- Không tràn dịch màng ngoài tim.

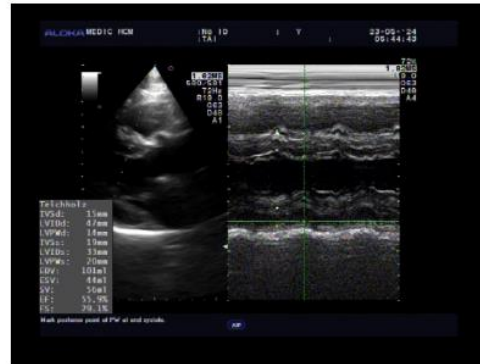

KẾT LUẬN : BỆNH TIM DO CAO HUYẾT ÁP VÀ THIẾU MÁU CỤC BỘ
THẤT TRÁI DÀY TRUNG BÌNH BẢO TỒN CHỨC NĂNG TÂM THU
HỞ VAN 2 LÁ 1/4; HỞ VAN ĐMC 1/4

Đề nghị :

Tp. Hồ Chí Minh, ngày 23/05/2024 05:47
(Bác sĩ đã ký)





CÔNG TY TNHH Y TẾ HÒA HẢO - PHÒNG KHÁM ĐA KHOA
(Tên cũ: TRUNG TÂM CHẨN ĐOÁN Y KHOA - MEDIC)
254 Hòa Hảo, P.4, Q.10, TP. Hồ Chí Minh
ĐT: 028.39270284 - 028.39272136, Mail: hoahao254@medic.com.vn

Tìm và tải app "Medic Hoa Hao"
để đăng kí khám và xem kết quả
khám nhanh hơn

QRCode kết quả

(Qr code kết quả chứa bệnh án của quý khách. Medic không chịu trách nhiệm nếu quý khách cung cấp cho người khác.)



7810794

Khoa : SIÊU ÂM TỔNG QUÁT - Phòng 23

Máy: ALOKA -ProSound α10

KẾT QUẢ SIÊU ÂM MÀU

ID : 7810794 Ngày ĐK: 23/05/2024 06:04
Họ và tên : LƯU THÀNH T 54 tuổi Nam
Địa chỉ : Ấp An Hòa , X. Định An , H. Lấp Vò , T. Đồng Tháp -- 0702880456
Chẩn đoán sơ bộ : ACROMEGALY - VIÊM XOANG SÀNG
BS chỉ định : BS. CKI. LÝ VĂN PHẢI BV chỉ định : MEDIC

VÙNG KHẢO SÁT : SIÊU ÂM BỤNG TỔNG QUÁT MÀU

- GAN: Không to, bờ đều, cấu trúc đồng dạng, không sang thương khu trú. GAN TRÁI CÓ NANG D =1 4 MM.
- MẬT: túi mật không sỏi, vách mỏng. Đường mật trong gan không dẫn. Ống mật chủ không sỏi, không dẫn.
- TUY: Cấu trúc, kích thước bình thường. LÁCH: không to, đồng dạng.
- THẬN P: không sỏi, không ứ nước. THẬN T: không sỏi, không ứ nước.
- BÀNG QUANG: không sỏi, không bướng, vách mỏng.
- TIẾT LIỆT TUYẾN: TO, KT = 50 X 37 X 38 MM (V # 36 mL).
- Động mạch chủ bụng không phình.
- Ascites (-). Không hạch ổ bụng.
- Không tràn dịch màng phổi.

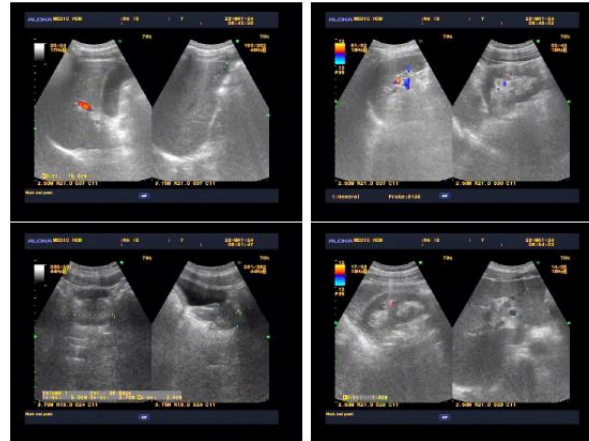

KẾT LUẬN : NANG GAN (T). PHÌ ĐẠI TUYẾN TIẾT LIỆT.

Đề nghị :

Tp. Hồ Chí Minh, ngày 23/05/2024 07:18
(Bác sĩ đã ký)





CÔNG TY TNHH Y TẾ HÒA HẢO - PHÒNG KHÁM ĐA KHOA
(Tên cũ: TRUNG TÂM CHẨN ĐOÁN Y KHOA - MEDIC)
254 Hòa Hảo, P.4, Q.10, TP. Hồ Chí Minh
ĐT: 028.39270284 - 028.39272136, Mail: hoahao254@medic.com.vn

Tìm và tải app "Medic Hoa Hao"
để đăng kí khám và xem kết quả
khám nhanh hơn

QRCode kết quả

(QR code kết quả chứa bệnh án của quý khách. Medic không chịu trách nhiệm nếu quý khách cung cấp QR code cho người khác.)



7810794

KẾT QUẢ ĐIỆN CƠ

ID	: 7810794	STT	:
Bệnh nhân	: LƯU THÀNH T	Tuổi	: 54 Nam
Địa chỉ	: ẤP AN HÒA , X. ĐỊNH AN , H. LẤP VÒ , T. ĐỒNG THÁP	ĐT	: 0702880456
Bác sĩ chỉ định	: BS.CKI.LÝ VĂN PHẢI	Ngày ĐK	: 23/05/2024 07:45
Tiền sử bệnh	:	Ngày đo	: 23/05/2024 08:26
Chẩn đoán sơ bộ	: HỘI CHỨNG ỐNG CỔ TAY	Loại	: Điện cơ (EMG 1)
KẾT LUẬN	: HỘI CHỨNG ỐNG CỔ TAY 2 TAY: TAY (T) MỨC ĐỘ NHẸ, TAY (P) MỨC ĐỘ TRUNG BÌNH		

Tp. Hồ Chí Minh, ngày 23/05/2024 08:26
(Bác sĩ đã ký)





CÔNG TY TNHH Y TẾ HÒA HẢO
PHÒNG KHÁM ĐA KHOA
KHOA XÉT NGHIỆM (MEDIC - LAB)
Hotline: (028) 3834 9593 - 1900 6497
254 Hòa Hảo - P.4 - Q.10 - TP.HCM
Tel: (028) 3927 0284 (Eax: 1134) - Fax: (028) 3927 1224
Email: admin@medic-lab.com
www.medic-lab.com/www.medic-lab.com.vn

PID: 7810794 S.T.T.: 1507
Ngày giờ đăng ký: 04:46:47 23/05/2024
Ngày giờ lấy mẫu: 04:49:00 23/05/2024
Ngày giờ nhận mẫu: 04:51:00 23/05/2024
PHIẾU KẾT QUẢ XÉT NGHIỆM
(BM.TTXN.XN.02.1 - Ngày áp dụng: 01/03/2016 - Phiên bản: 1.2)



CÔNG TY TNHH Y TẾ HÒA HẢO
PHÒNG KHÁM ĐA KHOA
KHOA XÉT NGHIỆM (MEDIC - LAB)
Hotline: (028) 3834 9593 - 1900 6497
254 Hòa Hảo - P.4 - Q.10 - TP.HCM
Tel: (028) 3927 0284 (Eax: 1134) - Fax: (028) 3927 1224
Email: admin@medic-lab.com
www.medic-lab.com/www.medic-lab.com.vn

PID: 7810794 S.T.T.: 1507
Ngày giờ đăng ký: 04:46:47 23/05/2024
Ngày giờ lấy mẫu: 04:49:00 23/05/2024
Ngày giờ nhận mẫu: 04:51:00 23/05/2024
PHIẾU KẾT QUẢ XÉT NGHIỆM
(BM.TTXN.XN.02.1 - Ngày áp dụng: 01/03/2016 - Phiên bản: 1.2)

Họ tên: **LIU THÀNH T**
Ngày tháng năm sinh: **1970**
Số CCCD/Hộ chiếu:

Phái: **Nam**
Quốc tịch:
ĐT: **0702880456**

Địa chỉ: **ẤP AN HÒA, X. ĐỊNH AN, H. LẤP VÒ, T. ĐỒNG THÁP**

Đơn vị: **Medic**

Nơi lấy mẫu: **Lâu 1**

BS yêu cầu: **BS. CKI. LÝ VĂN PHÁI, BS. CKI. HUỖNH TRÁC LUÂN, BS. CKI. LÝ VĂN PHÁI**

Loại mẫu: **Máu/N.Tiểu**

Tình trạng mẫu: **Đạt**

TÊN XÉT NGHIỆM	KẾT QUẢ	KHOẢNG THAM CHIẾU	MÃ QT
I. HUYẾT HỌC / ĐÔNG MÁU - HEMATOLOGY / COAGULATION			
NFS(C.B.C)(CÔNG THỨC MÁU)¹			
WBC	5.71	(4.0 - 10.5)10 ⁹ /L	QTHH019
% Neu	36.5	(40 - 74 %)	
% Lym	45.5	(19 - 48 %)	
% Mono	11.9	(3 - 9 %)	
% Eos	5.6	(0 - 7 %)	
% Baso	0.5	(0 - 1.5 %)	
# Neu	2.08	(1.7 - 7.0) 10 ⁹ /L	
# Lym	2.60	(1.0 - 4.0) 10 ⁹ /L	
# Mono	0.68	(0.1 - 1.0) 10 ⁹ /L	
# Eos	0.32	(0 - 0.5) 10 ⁹ /L	
# Baso	0.03	(0 - 0.2) 10 ⁹ /L	
RBC	5.54	(3.80 - 5.60)10 ¹² /L	QTHH020
Hb	15.6	(12.0 - 18.0 g/dL)	QTHH025
Hct	46.3	(35 - 52 %)	
MCV	83.6	(80 - 97 fL)	
MCH	28.2	(26 - 32 pg)	
MCHC	33.7	(31 - 36 g/dL)	
RDW	12.5	(11.0 - 15.7%)	
PLT	238	(150 - 400)10 ⁹ /L	QTHH021
MPV	8.7	(6.30 - 12.0 fL)	

II. VI SINH/NUỚC TIỂU/PHÂN/ĐÀM/DỊCH - MICROBIOLOGY/URINE/STOOL/SPUTUM/FLUID ANALYSIS

URINARY ANALYSIS: *

QTVS044

1)Chemistry (Sinh Hóa) : *

Số trang: 1/4

* Đây là kết quả dạng số trả tự động từ hệ thống Medic. Bản giấy, khoa Xét nghiệm đã ký trả bệnh nhân

Mã QR phía trên chứa bệnh án của quý khách. Medic không chịu trách nhiệm nếu quý khách cung cấp cho người khác..

Lấy máu tại nhà:

0707 032 052

THỜI GIAN TRẢ KẾT QUẢ TRONG VÒNG:

- 70 Phút cho xét nghiệm thường qui (Sinh hóa, huyết học...)

- 100 Phút cho các xét nghiệm thường qui + miễn dịch

1. Xét nghiệm đã được công nhận ISO 15189:2012

2. Xét nghiệm đã tham gia ngoại kiểm

3. (*) KQ đã kiểm tra lần 2 / (**) KQ báo động

4. KQ chỉ có giá trị trên mẫu xét nghiệm hiện tại

H: High - L: Low

Họ tên: **LIU THÀNH T**
Ngày tháng năm sinh: **1970**
Số CCCD/Hộ chiếu:

Phái: **Nam**
Quốc tịch:
ĐT: **0702880456**

Địa chỉ: **ẤP AN HÒA, X. ĐỊNH AN, H. LẤP VÒ, T. ĐỒNG THÁP**

Đơn vị: **Medic**

Nơi lấy mẫu: **Lâu 1**

BS yêu cầu: **BS. CKI. LÝ VĂN PHÁI, BS. CKI. HUỖNH TRÁC LUÂN, BS. CKI. LÝ VĂN PHÁI**

Loại mẫu: **Máu/N.Tiểu**

Tình trạng mẫu: **Đạt**

TÊN XÉT NGHIỆM	KẾT QUẢ	KHOẢNG THAM CHIẾU	MÃ QT
Glucose	NEG	(mmol/L)	
Bilirubin	NEG	(µmol/L)	
Ketone	NEG	(mmol/L)	
Spe-Gravity	1.018	(1.005-1.030)	
Blood	NEG	(Negative)	
pH	5.5	(4.6-8.0)	
Protein	NEG	(g/L)	
Urobilinogen	NEG	(µmol/L)	
Nitrite	NEG	(Negative)	
Leucocytes	NEG	(Negative)	
Color	Yellow		
Clarity	Clear		
2)Urine Sediment (Cặn Lắng):			
Red Blood Cells	1	(0 - 15)	
Leucocytes	7	(0 - 15)	
Calcium oxalate monohydrate	0	(0 - 6)	
Calcium oxalate dihydrate	0	(0 - 6)	
Amor.Phosphate	0	(0 - 6)	
Uric acid	0	(0 - 6)	
Casts	0	(0 - 6)	
Epithelial Cells	0	(0 - 10)	
Bacteria	2	(0 - 130)	

III. SINH HOÁ - BIOCHEMISTRY

HbA1C (HPLC)¹: *

QTSH012

HbA1c (IFCC) **7.15 H** (20 - 47.5 mmol/mol)

HbA1c (NGSP) **8.66 H** (4.0 - 6.50 %A1C)

Số trang: 2/4

* Đây là kết quả dạng số trả tự động từ hệ thống Medic. Bản giấy, khoa Xét nghiệm đã ký trả bệnh nhân

Mã QR phía trên chứa bệnh án của quý khách. Medic không chịu trách nhiệm nếu quý khách cung cấp cho người khác..

Lấy máu tại nhà:

0707 032 052

THỜI GIAN TRẢ KẾT QUẢ TRONG VÒNG:

- 70 Phút cho xét nghiệm thường qui (Sinh hóa, huyết học...)

- 100 Phút cho các xét nghiệm thường qui + miễn dịch

1. Xét nghiệm đã được công nhận ISO 15189:2012

2. Xét nghiệm đã tham gia ngoại kiểm

3. (*) KQ đã kiểm tra lần 2 / (**) KQ báo động

4. KQ chỉ có giá trị trên mẫu xét nghiệm hiện tại

H: High - L: Low



CÔNG TY TNHH Y TẾ HÒA HẢO
PHÒNG KHÁM ĐA KHOA
KHOA XÉT NGHIỆM (MEDIC - LAB)
Hotline: (028) 3834 9593 - 1900 6497
254 Hòa Hảo - P.4 - Q.10 - TP.HCM
Tel: (028) 3927 0284 (Ext:1134) - Fax: (028) 3927 1224
Email: admin@medic-lab.com
www.medic-lab.com / www.medic-lab.com.vn



PID: 7810794 S.T.T.: 1507

Ngày giờ đăng ký: 04:46:47 23/05/2024

Ngày giờ lấy mẫu: 04:49:00 23/05/2024

Ngày giờ nhận mẫu: 04:51:00 23/05/2024

PHIẾU KẾT QUẢ XÉT NGHIỆM

(BM.TTXN.XN.02.1 - Ngày áp dụng: 01/03/2016 - Phiên bản: 1.2)

Họ tên: **LUU THÀNH T**
Ngày tháng năm sinh: **1970**
Số CCCD/Hộ chiếu:

Phái: **Nam**
Quốc tịch:
ĐT: **0702880456**

Địa chỉ: **ẤP AN HÒA, X. ĐỊNH AN, H. LẤP VÒ, T. ĐỒNG THÁP**

Đơn vị: **Medic**

Nơi lấy mẫu: **Lâu 1**

BS yêu cầu: **BS. CKI. LÝ VĂN PHẢI, BS. CKI. HUỖNH TRÁC LUÂN, BS. CKI. LÝ VĂN PHẢI**

Loại mẫu: Máu/N.Tiểu	TÊN XÉT NGHIỆM	KẾT QUẢ	KHOẢNG THAM CHIẾU	MÃ QT
	Glucose (mmol/L) (Random)¹	9.41	mmol/L	QTSH001
	Glucose (mg/dL)	169.4	mg/dL	
	IONOGRAMME²:	*		QTSH067
	Na	139.6	(130 - 145 mmol/L)	
	K	4.27	(3.40 - 5.1 mmol/L)	
	Ca	2.55	(2.1 - 2.80 mmol/L)	
	Cl	102.7	(96 - 108 mmol/L)	
	GGT¹	31.24	(M < 55 U/L; F < 36 U/L)	QTSH004
	SGOT (AST)¹	22.38	(< 35 U/L)	QTSH005
	SGPT (ALT)¹	23.41	(< 30 U/L)	QTSH013
	Uric Acid/Serum¹	<u>9.39 H</u>	(M: 3.4 - 7.0; F: 2.4 - 5.7 mg/dL)	QTSH014
	Urea/ Serum¹	28.75	(15 - 49 mg/dL)	QTSH002
	*Độ Lọc Cầu Thận (CKD-EPI)	*		
	Creatinin/Serum ²	1.26	(M: 0.6 - 1.3; F: 0.5 - 1.1 mg/dL)	QTSH027
	eGFR (CKD-EPI)	68	(≥ 90 mL/min/1.73 m ²)	
	LDL Cholesterol ²	2.84	(<2.59; Ngưỡng: 2.59-4.13 mmol/L)	QTSH093
		.	(Cao: 4.14 - 4.91; Rất cao ≥ 4.92)	
	Triglycerides¹	<u>2.82 H</u>	(<1.70; Ngưỡng: 1.70-2.25 mmol/L)	QTSH015
		.	(Cao: 2.26 - 5.64; Rất cao ≥ 5.65)	
	Cholesterol, Total¹	4.50	(<5.18; Ngưỡng: 5.18-6.21 mmol/L)	QTSH003
		.	(Cao: ≥ 6.22)	
	IV. MIỄN DỊCH - IMMUNOLOGY			
	Cortisol/Blood/Morning ² (µg/dL)	8.56	(6.02 -18.4 µg/dL)	QTMD033
	Cortisol (nmol/L)	236.1	(166.1 - 507.6 nmol/L)	
	IGF-1 (Roche) ²	<u>1344 H</u>	(M: 70.9 - 198 ng/ml)	
	hGH (Roche) ²	<u>7.69 H</u>	(0.03 - 2.47 ng/mL)	QTMD151
	TSH u.sensitive (3rd G)¹	1.84	(0.32 - 5 µIU/ml)	QTMD009/34

* Đây là kết quả dạng số trả tự động từ hệ thống Medic. Bản giấy, khoa Xét nghiệm đã ký trả bệnh nhân
Mã QR phía trên chứa bệnh án của quý khách. Medic không chịu trách nhiệm nếu quý khách cung cấp cho người khác..

Lấy máu tại nhà:
0707 032 052

THỜI GIAN TRẢ KẾT QUẢ TRONG VÒNG:
- 70 Phút cho xét nghiệm thường qui (Sinh hóa, huyết học...)
- 100 Phút cho các xét nghiệm thường qui + miễn dịch

- Xét nghiệm đã được công nhận ISO 15189:2012
- Xét nghiệm đã tham gia ngoại kiểm
- (*) KQ đã kiểm tra lần 2 / (**) KQ bảo động
- KQ chỉ có giá trị trên mẫu xét nghiệm hiện tại

H: High - L: Low



CÔNG TY TNHH Y TẾ HÒA HẢO
PHÒNG KHÁM ĐA KHOA
KHOA XÉT NGHIỆM (MEDIC - LAB)
Hotline: (028) 3834 9593 - 1900 6497
254 Hòa Hảo - P.4 - Q.10 - TP.HCM
Tel: (028) 3927 0284 (Ext:1134) - Fax: (028) 3927 1224
Email: admin@medic-lab.com
www.medic-lab.com / www.medic-lab.com.vn



PID: 7810794 S.T.T.: 1507

Ngày giờ đăng ký: 04:46:47 23/05/2024

Ngày giờ lấy mẫu: 04:49:00 23/05/2024

Ngày giờ nhận mẫu: 04:51:00 23/05/2024

PHIẾU KẾT QUẢ XÉT NGHIỆM

(BM.TTXN.XN.02.1 - Ngày áp dụng: 01/03/2016 - Phiên bản: 1.2)

Họ tên: **LUU THÀNH T**
Ngày tháng năm sinh: **1970**
Số CCCD/Hộ chiếu:

Phái: **Nam**
Quốc tịch:
ĐT: **0702880456**

Địa chỉ: **ẤP AN HÒA, X. ĐỊNH AN, H. LẤP VÒ, T. ĐỒNG THÁP**

Đơn vị: **Medic**

Nơi lấy mẫu: **Lâu 1**

BS yêu cầu: **BS. CKI. LÝ VĂN PHẢI, BS. CKI. HUỖNH TRÁC LUÂN, BS. CKI. LÝ VĂN PHẢI**

Loại mẫu: Máu/N.Tiểu	TÊN XÉT NGHIỆM	KẾT QUẢ	KHOẢNG THAM CHIẾU	MÃ QT
	Free T4²	1.02	(0.71 - 1.85 ng/dl)	QTMD036
	Troponin-T hs (Roche)¹	6.11	(< 14 ng/L)	QTMD016.3
	HBsAg (Định tính, qualitative)¹	NEG S/CO 0.470	(Index <1; S/Co <1)	QTMD017
	Anti HBs (Định lượng, quantitative)²	>1000	(≥ 10 mIU/mL)	QTMD123
	Anti HCV (Định tính, qualitative)¹	NEG S/CO 0.029	(S/Co < 1; Index < 1)	QTMD018

Thời gian duyệt: 10:22:47 23/05/2024
Người duyệt: **DS. Phạm Văn Đức**

In lần 2: 10:22:53 23/05/2024
Trưởng khoa xét nghiệm

Tram
ThS. Bs. Nguyễn Bảo Toàn

* Đây là kết quả dạng số trả tự động từ hệ thống Medic. Bản giấy, khoa Xét nghiệm đã ký trả bệnh nhân
Mã QR phía trên chứa bệnh án của quý khách. Medic không chịu trách nhiệm nếu quý khách cung cấp cho người khác..

Lấy máu tại nhà:
0707 032 052

THỜI GIAN TRẢ KẾT QUẢ TRONG VÒNG:
- 70 Phút cho xét nghiệm thường qui (Sinh hóa, huyết học...)
- 100 Phút cho các xét nghiệm thường qui + miễn dịch

- Xét nghiệm đã được công nhận ISO 15189:2012
- Xét nghiệm đã tham gia ngoại kiểm
- (*) KQ đã kiểm tra lần 2 / (**) KQ bảo động
- KQ chỉ có giá trị trên mẫu xét nghiệm hiện tại

H: High - L: Low



CÔNG TY TNHH Y TẾ HÒA HẢO - PHÒNG KHÁM ĐA KHOA
(Tên cũ: TRUNG TÂM CHẨN ĐOÁN Y KHOA - MEDIC)
254 Hòa Hảo, P.4, Q.10, TP. Hồ Chí Minh
ĐT: 028.39270284 - 028.39272136, Mail: hoahao254@medic.com.vn

Tìm và tải app "Medic Hoa Hao"
để đăng kí khám và xem kết quả
khám nhanh hơn

QRCode kết quả

(QR code kết quả chứa bệnh án của quý khách. Medic không chịu trách nhiệm nếu quý khách cung cấp QR code cho người khác.)



7810794

MEDIC MRI REPORT

STT : 240523017 Ngày ĐK : 23/05/2024 06:07
Bệnh nhân : LUU THÀNH T. Tuổi : 54 Nam - ĐT : 0702880456
Địa chỉ : Ấp An Hòa, X. Định An, H. Lấp Vò, T. Đồng Tháp
BS chỉ định : BS. CKI. LÝ VĂN PHẢI BV : MEDIC Khoa : PK
Chẩn đoán sơ bộ : ACROMEGALY - VIÊM XOANG SÀNG
Vùng : MRI SỌ NÃO Máy : SIEMEN AVANTO Không tiêm tương phản
Kết quả : MRI não bệnh nhân được khảo sát máy 1.5T, qua các mặt cắt theo những chuỗi xung: Sagittal T1WI; Axial T2WI, Axial T2 FLAIR, Axial DWI. Không tiêm thuốc tương phản.
XOANG :
Dày niêm mạc xoang sàng và xoang hàm hai bên.
- Các xoang trán, bướm hai bên sáng đều
- Vòm hầu và các khoang cạnh hầu hai bên trống.
- Các tế bào chũm hai bên sáng đều.
HỐ SAU:
- Không phát hiện bất thường tín hiệu nhu mô tiểu não, thân não trên T1WI, T2WI, T2FLAIR.
- Não thất 4 ở giữa, không giãn. Các bể dịch não tủy quanh thân não bình thường.
TẦNG TRÊN LÊU :
- Vài nốt thương tổn nhỏ trong chất trắng dưới vỏ vùng thùy trán hai bên, tín hiệu cao trên T2WI, T2 Flair.
- Không khối choán chỗ nội sọ. Không tín hiệu máu tụ hay xuất huyết não. Không dị dạng mạch máu não. Hệ thống não thất bình thường về hình dạng, kích thước và tín hiệu. Cấu trúc đường giữa không lệch. Rãnh vỏ não bình thường.
Thương tổn vùng hố yên, kích thước 16 x 15mm, tín hiệu gần ngang nhu mô tuyến. Dày mô mỡ dưới da đầu.
*** KẾT LUẬN:
Thương tổn chất trắng dạng nốt dưới vỏ thùy trán hai bên: Bệnh lý chất trắng do thương tổn mạch máu nhỏ.
Không thấy khối choán chỗ nội sọ.
Viêm xoang sàng và xoang hàm hai bên.
U tuyến yên, kích thước 16mm.

Tp. Hồ Chí Minh, ngày 23/05/2024 07:58
(Bác sĩ đã ký)



VI. CHẨN ĐOÁN XÁC ĐỊNH

TO ĐẦU CHI DO U TUYẾN YÊN – TIỂU ĐƯỜNG
TYPE 2 – HỘI CHỨNG ỐNG CỔ TAY 2 BÊN



VII. ĐIỀU TRỊ

Phẫu thuật cắt u tuyến yên



VIII. BÀN LUẬN

Acromegaly là một bệnh lý gồm nhiều triệu chứng lâm sàng không đặc hiệu diễn tiến chậm theo thời gian nên có thể gặp ở nhiều chuyên khoa khác nhau.



THANK YOU FOR YOUR LISTENING